各系所自辦畢典

學習新視界

中文系線上畢典

【記者謝采宜報導】中文系於6月12日早上11時舉行畢業典禮，今年因嚴重特殊傳染性肺炎，改採MS Teams同步舉行線上畢典。由中文系系主任周德良主持，致詞中勤勉今年的畢業生一帆風順、一切平安，並強調：「這一屆畢業生於畢業專題製作之成果相當豐碩，對中文系而言具有劃時代里程碑的意義，從今以後中文系也將會以你們為榮。」最後以線上撥穗儀式和唱校歌完成這項別具意義的畢業典禮。

畢業班四A導師黃文倩勉勵畢業生，繼續帶著未完成的自我和對未來的理想，在這個眾生喧嘩的時代，走向下一個人生的交叉口，向畢業生們道出珍重再見，感性地表示：「慢慢路遙，來日艱辛，後會有期。」四B導師楊宗翰除了祝福畢業生踏出了人生中新的階段外，更希望畢業生們在未來持續和母校師生們保持緊密的連結。

師長代表致詞中，副教授陳大道以自身故事向畢業生們講述專注投入、全心傾注時間的重要性；助理教授謝旻琦除了祝福大家在未來有美好的里程外，也表示：「在淡江讀書、教書和相處時滋養出的快樂，也將重拾飽滿的感受再次傳遞下去。」畢業生進學班代表陳思旻說到：「對世間萬物的愛，都將成為我們成長的力量，進學班必須平衡學業和工作，勤學的我們都堅持下來了。勉勵自己繼續秉持終身學習的精神。」

大傳系線上畢典

【記者汪姵萱報導】由於疫情影響，大眾傳播學系第35屆實習媒體聯合授證典禮改為6月26日下午1:30線上舉行，流程將與實體典禮大致相同，包含授證儀式、成果展示、畢業生代表致詞、指導老師致詞等。大傳系媒體助理任家慧表示，籌備期間花費較多時間測試不同通訊軟體，以確保大家都能順利上線，原先預計實體拍攝的授證影片，也改由過去影片剪輯而成。由於通訊軟體有使用人數上限，無法廣邀家長與親友一同參與，而授證儀式改為線上頒發，實體證書將於典禮之後寄送給畢業生。

負責製作「淡江影像藝術工坊」授證影片的大傳三黃馨誼說明，訪問片段改為線上錄影製作，原先設計要模仿學長姐的作品，但因疫情影響而無法拍攝。她表示自己最珍惜在暗房學習的機會，在評論會中接受別人的批評，讓她印象深刻，「雖然壓力很大，但老師給的建議都非常精闢，對於還是學生的我來說非常受用。」黃馨誼表示，在影像藝術工坊不只學會攝影技術，同時也培養自己的耐心，「一張好照片是要靠時間去磨出來的，照片也往往能夠呈現攝影者的心境。」感謝互相鼓勵的暗房夥伴們，期

望大家都能在攝影路上展翅高飛。
淡江電視台畢業生代表大傳四黃子馨表示，原本單純想學習採訪與製作新聞，加入後增加許多經驗，完成作品後感受超乎預期。她說，因疫情緣故使大家更珍惜在影棚工作的時光，「我們也克服一切萬難，製作兩則優秀的融媒體新聞作品，不僅拿下了一座TVBS永續報導獎，為學弟妹打開一條數位敘事的道路，成為了我們這一屆最珍貴獨特的回憶。」她提及，在此學習到的不只是個人在內容製作的技術，更領悟到與不同職位的人溝通與合作，才能夠激盪創新的可能。最感謝副教授紀慧君及媒體助理曾小玲，他們總是放下身段，聆聽大家的心聲，「尤其在數位轉型與影像至上的時代，即使我們想學的東西超乎他們能給的，他們仍努力為我們尋找資源，創造我們所需要的學習環境。」

資傳系線上畢典
【本報訊】因應疫情無法於室內群聚，資傳系6月12日下午1時舉辦線上媒體授證典禮，選擇可以客製化場景的「Gather Town」線上視訊軟體，除了軟體內建的場景布置，學生也運用所學，設計完成場景內物件的互動驚喜，讓學長姊們覺得非常驚艷與用心。
資傳系首度試行的創意數位媒體教學實習中心線上授證儀式，同學設計了主題為「媒睡博物館」，流程照著主題進行，由於數位媒體中心第20屆共17位學長姐長期過度認真、犧牲睡眠創作，所以博物館特別提供「美夢之旅」服務，邀請學長姊回到博物館休憩補充能量。
化身博物館創辦人的資傳系主任陳意文表示：「很榮幸可以與大家一起在線上創造難得的體驗，希望同學們身體健康、開開心心，未來能找到理想的工作並在疫情之下有很好的收穫和未來。」過程中，除了介紹博物館成員，也進行三項遊戲，表示著梳理煩惱、製造美夢以及維持邏輯，期許同學保持熱情與行動力。因無法同時頒與證書，改由變換學士服的方式表示授證，資傳四林楨說：「雖然無法在現場看到大家，但沒想到線上授證也可以這麼好玩，感謝學弟妹們用心舉辦授證典禮。」
在校生代表中文三林佩諠表示：「謝謝學長姊當初選擇加入媒體，成為學弟妹們的典範和指標，就算遇到再大的困難都沒有放棄，相信總有一天你們也會感念與感恩過去所有的努力。」在大合照結束之後，經由詠唱秘密咒語解開四個神祕空間，給學長姊最後的禮物，而各組也發揮創意以手拼接愛心的方式，完成合影留下難得的紀念。
本次授證典禮總召國企三李卓齡感性地說：「雖然歷經實體停辦的危機，最後憑著大家的努力與付出，使用Gather Town驚□地完成了第一次的線上授證典禮，活動不但獲得了師長們的肯定，學長姊們也收到了無窮的驚喜與真誠的祝福，擁有了史無前例的

成功。」

土木系線上畢典

【記者林靖諺報導】因受嚴重特殊傳染性肺炎（COVID-19）疫情之全國第三級疫情警戒，土木系於6月12日下午1時，透過MS Teams 舉辦「第58屆土木工程學系小畢典」，土木系主任楊長義和逾百位師生和家長在線上一同歡送應屆畢業生，並進行線上撥穗儀式。

楊長義致詞祝福畢業生並表示，「畢業後不一定事事一帆風順，會遇到許多挫折，勉勵各位不管做任何事，只要腳踏實地，相信會有不錯的收穫，同時也不要忘了要感謝支持你們的父母，恭喜各位畢業了。」接著，畢業班導師們給予祝福外，各班畢業生代表也感謝師長的諄諄教誨，到了尾聲，藉由四年的回顧影片帶大家一起校園生活的點滴，整體氣氛溫馨感人；最後大家在留言板寫下畢業感言，祝賀畢業快樂。

資工系線上畢典

【本報訊】資工系於6月12日下午2時舉辦畢業典禮，因受嚴重特殊傳染性肺炎（COVID-19）疫情之全國第三級疫情警戒影響，改在MS Teams線上舉行，資工系系主任林其誼等師生、家長超過150人線上相會。

會中，播放影片讓畢業生回顧4年的大學生活，未能線上參與的教師也錄製影片祝福畢業生勿忘初心，線上畢業生也以留言功能彼此祝福畢業快樂。林其誼致詞表示，恭賀畢業生經過一番努力而畢業了，儘管因疫情關係只能採用線上舉辦畢業典禮，但仍不減對畢業生祝福，他以「經由學習而創新、」工作上保持態度、維持人際關係」3方向勉勵畢業生，並說明，在校的學習只是工作的起點，為了保有自身競爭實力，除了不斷地學習，並不害怕挫折，祝福各位鵬程萬里，保持身心健康，歡迎常回母校與系上教師聊聊。

資管系線上畢典

【記者李佩芸報導】資管系6月12日下午1時舉行線上畢業典禮，逾130名師生線上參與，按照實體典禮流程進行師長致詞、畢業生致詞、頒獎、班級拍照時間。資管系系主任魏世杰致詞表示：「不管是論文發表，或是系上舉辦所有活動，都很感謝每位同學的付出。未來也歡迎同學回來參與春之饗宴，或是回母校來看看師長們，一起為自己與淡江資管系加油打氣。」

大四導師梁德昭表示：「請同學回顧四年得到了什麼，希望在畢業後妥善規劃自己未來的生活該如何成長，祝福同學能夠完成夢想。」副教授周清江鼓勵同學：「感謝疫

情嚴峻時，還能舉辦畢業典禮，想一想四年下來學到的是什麼。透過疫情體悟到日常生活其實是靠很多人的付出而達成，同學保有服務大眾的心，能把在資管系的所學學以致用，未來有機會希望同學能回到系上來與教師交流。」
畢業生致詞，資管四葉彥成分享回顧四年重要的課程、成果發表或是體驗，不停趕作業與學習的過程。資管四陳雅涵分享雖然遺憾無法在現場與同學、老師合影，但回憶仍然長存在我們心中。無論是四年的歡笑或淚水，我們都走過來，心中充滿著感動，感謝每位老師的細心教導，並鼓勵同學鼓起勇氣去面對未來的生活。

西語系線上畢典

【本報訊】西語系於6月12日下午1時舉辦畢業典禮，因受嚴重特殊傳染性肺炎（COVID-19）疫情之全國第三級疫情警戒影響，改在MS Teams線上舉行，西語系系主任劉愛玲等師生、家長逾150人線上參與。會中，播放影片讓畢業生回顧4年的大學生活，教師們均以「一日西語人，終身西語人」為主題，錄製影片來祝賀畢業生順利畢業。而畢業生也善用Microsoft Teams功能，除了留言互道珍重外，也在線上拍攝與導師合影團拍照，留下美好的回憶。

法文系線上畢典

【記者盧智瀅報導】法文系於6月12日下午2時，以MS Teams舉辦法文系線上畢業典禮，法文系系上師長相繼為畢業生獻上祝福。法文系系主任朱嘉瑞恭喜畢業生順利完成學業並表示，即使大家身處各地，但彼此的心仍凝聚一起，祝福畢業生對人生永保熱情與愛，向自己的目標邁進。
法文系教授吳錫德也期許畢業生：「應持續規劃人生，拿出你們的動力，全力以赴，並祝你們有一個更美的未來！」畢業生代表、法文四王威比真摯地感謝系上師生的教導與陪伴：「四年時光匆匆，想當初還是牙牙學習法文發音的大一生，如今要告別大學生活，每位同學都有屬於自己的大學經歷，教師們更將我們緊密連結一起，在各種層面給予我們許多幫助，謹代表所有畢業生向教師們獻上最深的謝意。」

德文系線上畢典

【記者張容慈報導】德文系於6月12日下午1時舉辦畢業典禮，因受嚴重特殊傳染性肺炎（COVID-19）疫情之全國第三級疫情警戒影響，改在MS Teams線上舉行，德文系系主任吳萬寶、助理教授施侯格、顏徽玲等師長參與，線上進行播放回顧影片、畢業生點點名遊戲、頒發畢業證書及獎狀、合唱畢業歌等活動，溫馨不捨的氣氛不因疫情而減少。吳萬寶將「Tamkang」的英文字母字首，組合成Traum夢想、Anstrengung努力

、Mut勇氣、Kreativitat創造力、Anpassung適應、Nutzlich有用，以及Glaube相信共7個德文字詞來祝福畢業生，他表示：「勉勵大家勇往直前追尋自己的理想，並勇敢嘗試不可能的事，希望能成為對社會有貢獻的人。」畢業生、德文四廖若渼分享，「感謝教師們的悉心教導，因為有大家的陪伴，讓大學四年中有許多活動都變得很有趣和留下回憶，祝大家畢業快樂。」

戰略所線上畢典

【記者李沛育報導】本校國際事務與戰略研究所於6月12日上午10時30分舉辦自辦畢典，因受嚴重特殊傳染性肺炎（COVID-19）疫情之全國第三級疫情警戒影響，改在Microsoft Teams線上舉行，國際事務學院院長王高成、所長翁明賢等系上師生線上參與，畢業生也錄製影片表達對師長們的教誨。高成致詞表示：「大家能順利從戰略所畢業實屬不易，期許大家能謹記校訓並活用所學，畢業不是結束，而是另個階段的開始，希望學生畢業後也可以持續學習。今年的畢業典禮因受疫情影響不同以往，但相信我們能戰勝病毒，恢復日常生活，祝各位畢業生一帆風順。」翁明賢贈送每位畢業生太平島的流沙作為畢業禮物，他祝福畢業生：「學校可以讓學生有犯錯的機會，希望藉由犯錯有成長的空間，以使踏入社會後避免再犯錯，在這疫情爆發的時代中，期勉學生隨時做好準備、吸收新知、持續學習，祝福大家可以『鍛鍊到老、學習到老』。」戰略所教授何思因分享：「看著學生成長是我人生最快樂的事之一，希望大家能挺過這次的疫情並持續自律，才能在離校後也能持續成長，祝福各位畢業生鵬程萬里。」

百家爭鳴
淡江時報社

11:02
4G
周德良
黃文倩
謝旻琪
許瑋哲
黃嘉琪
葉美美
鄭
鄭德成
李 尹
陳浩瑜
謝
淡江時報社

Press x to play piano
淡江時報社
媒睡博物館
淡江時報社
Press x to interact

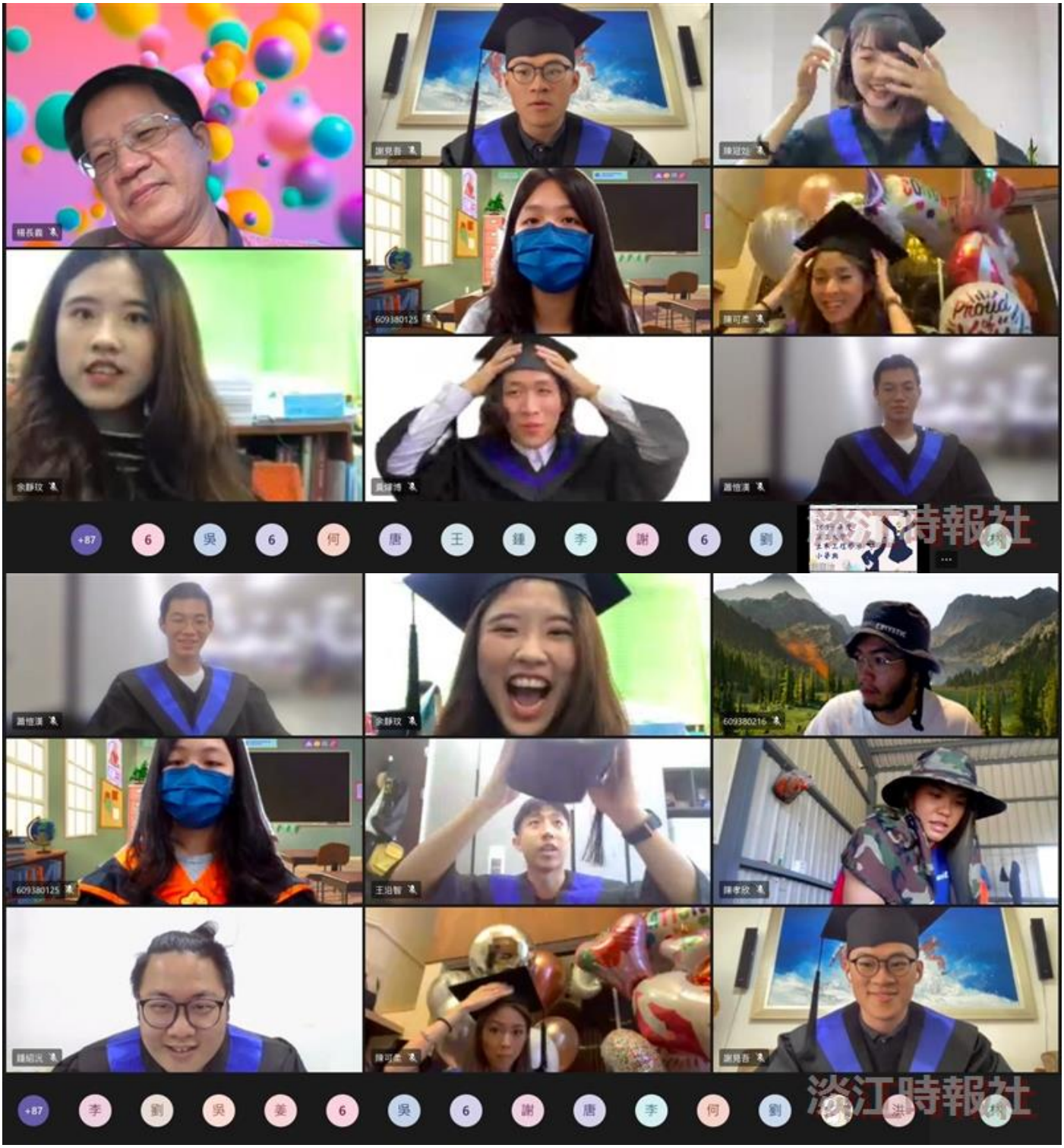
+87
6
吳
6
何
唐
王
鍾
李
謝
6
劉
淡江時報社
+87
李
劉
吳
姜
6
吳
6
謝
唐
李
何
劉
淡江時報社

何佳輝
609380216
蔡明修
劉禮寧
609386015
609380125
王人牧
黃煒博
王治智
+98
謝
張
蕭
葉
陳
洪
紀
林
郭
陳
淡江時報社

Microsoft Teams
搜尋
錄製已啟動 • 正在錄製此會議。一旦加入，即表示您同意此會議錄製。隱私權原則
關閉
活動
聊天
團隊
作業
行事曆
通話
檔案
應用程式
說明
B班畢業影片
PowerDirector
28:54
林其誼
人員
邀請某人
分享邀請
目前在此會議中 (87)
將所有人設為靜音
林蕙婷
丁致瑋
王亞瑄
王泓王
王昱凱
王盈煊
王薰毅
古育誠
白杰軒
朱純靚
江知諭
何冠勳
何建盛
吳權恩
淡江時報社

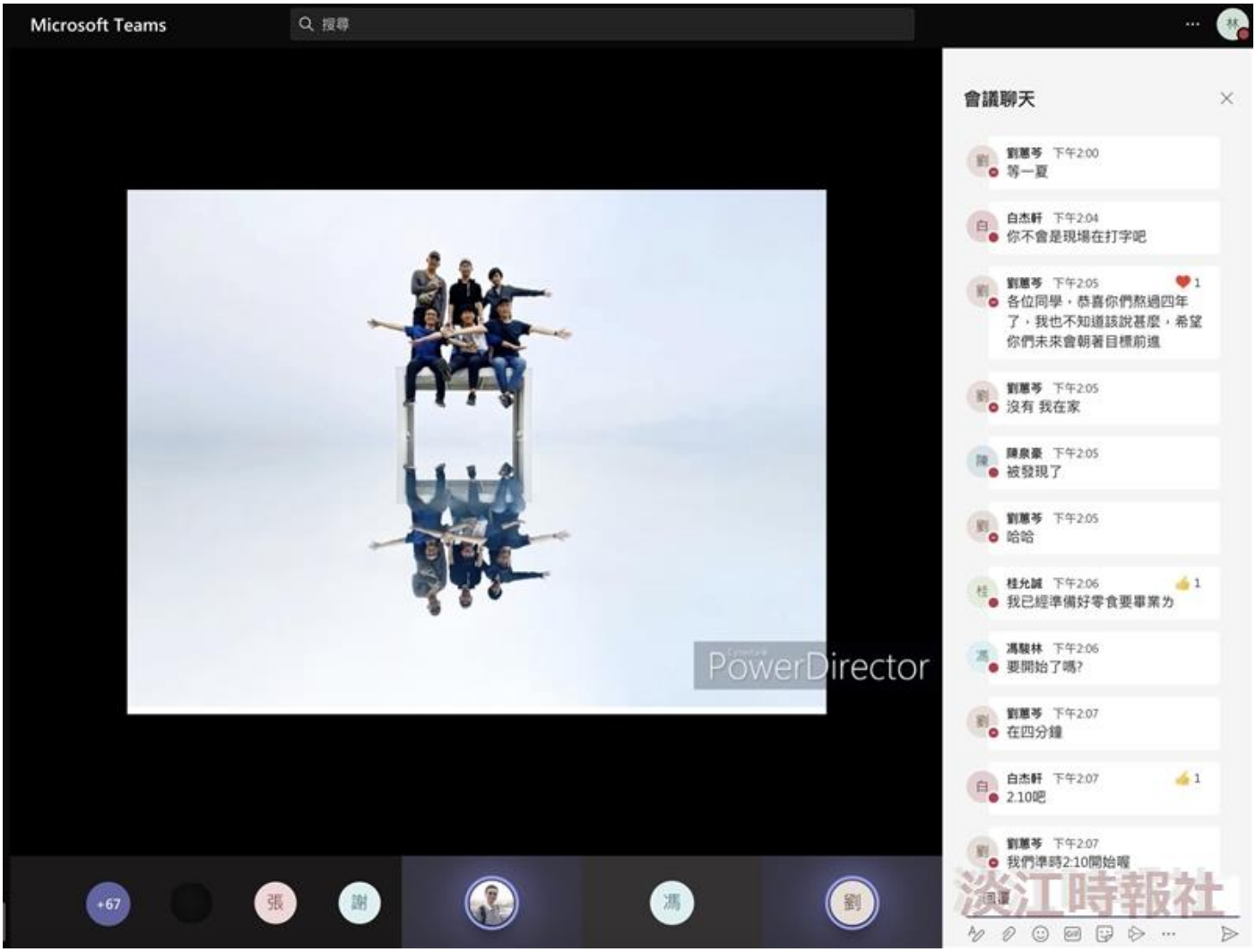
Microsoft Teams
搜尋
會議聊天
劉慧芩 下午2:00
等一夏
白杰軒 下午2:04
你不會是現場在打字吧
劉慧芩 下午2:05
各位同學，恭喜你們熬過四年了，我也不知道該說甚麼，希望你們未來會朝著目標前進
劉慧芩 下午2:05
沒有 我在家
陳泉豪 下午2:05
被發現了
劉慧芩 下午2:05
哈哈
桂允誠 下午2:06
我已經準備好零食要畢業力
馮駿林 下午2:06
要開始了嗎?
劉慧芩 下午2:07
在四分鐘
白杰軒 下午2:07
2.10吧
劉慧芩 下午2:07
我們準時2:10開始喔
PowerDirector
淡江時報社
+67
張
謝
馮
劉

1:28
邱瑜瑩 已開始錄製
謝
包明勝
謝岱融
梁德昭
魏世杰
黃丞佑
施盛寶
李連軒
劉哲宇
周清江
淡江時報社

1:13
備忘錄
您以出席者身分加入。
邱瑜瑩 已開始錄製
Part 3
畢業生致詞
四年A班 葉彥辰
四年B班 陳雅涵
謝岱融
6
609630057
陳冠維
邱
邱瑜瑩
李
淡江時報社

Microsoft Teams
搜尋
錄製已啟動 • 正在錄製此會議。一旦加入，即表示您同意此會議錄製。隱私權原則
關閉
人員
邀請某人
分享邀請
目前在此會議中 (124)
將所有人設為靜音
林慧婷
087220
2109203017
在組織外
409120192
409120275
召集人
409120291
409120358
409120531
409120572
409120598
力于恩
子馨的家人 (來賓)
來賓
孔方朗
于彥智
58:49
409120358
+116
林
戴
淡江時報社

Microsoft Teams
搜尋
錄製已啟動 • 正在錄製此會議。一旦加入，即表示您同意此會議錄製。隱私權原則
關閉
活動
聊天
團隊
作業
行事曆
通話
檔案
應用程式
說明
人員
邀請某人
分享邀請
目前在此會議中 (125)
將所有人設為靜音
林慧婷
087220
2109203017
在組織外
409120192
409120275
召集人
409120291
409120358
409120531
409120572
409120598
力于恩
子馨的家人 (來賓)
來賓
孔方明
王孝賢
從當初那個稚嫩的小大一
01:03:01
409120358
+118
409120598
羅慕斯
淡江時報社

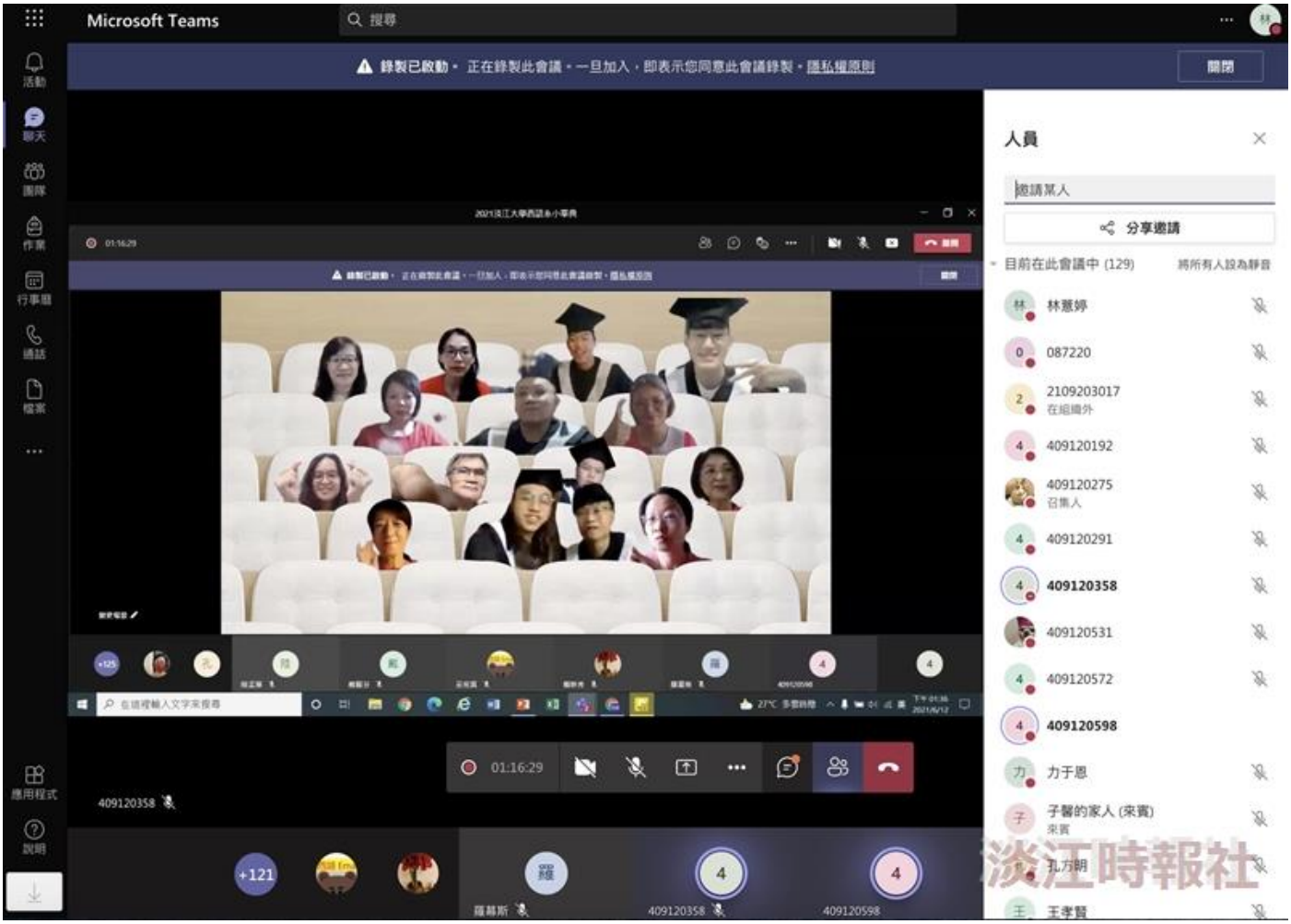
Microsoft Teams
搜尋
錄製已啟動 • 正在錄製此會議 • 一旦加入，即表示您同意此會議錄製 • 隱私權原則
關閉
活動
聊天
團隊
作業
行事曆
通話
檔案
應用程式
說明
人員
邀請某人
分享邀請
目前在此會議中 (129)
將所有人設為靜音
林蕙婷
087220
2109203017
在組織外
409120192
409120275
召集人
409120291
409120358
409120531
409120572
409120598
力于恩
子馨的家人 (來賓)
來賓
孔方朗
王孝賢
01:16:29
409120358
+121
羅蒂斯
409120358
409120598
淡江時報社

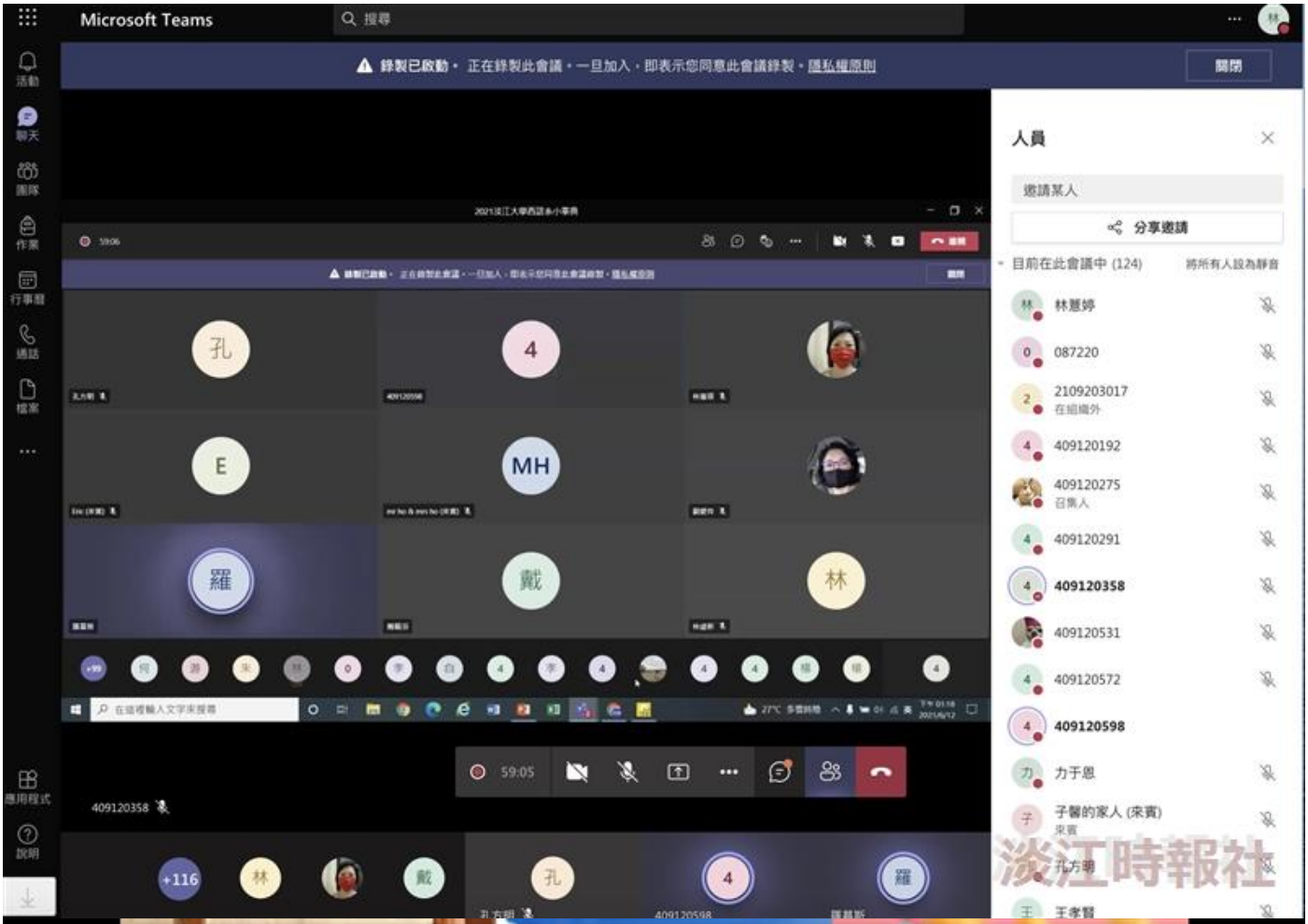
Microsoft Teams
搜尋
錄製已啟動 • 正在錄製此會議。一旦加入，即表示您同意此會議錄製。隱私權原則
關閉
人員
邀請某人
分享邀請
目前在此會議中 (124)
將所有人設為靜音
林慧婷
087220
2109203017
409120192
409120275
409120291
409120358
409120531
409120572
409120598
力于恩
子馨的家人 (宋賓)
孔方明
王孝賢
59:05
409120358
淡江時報社

淡江時報社

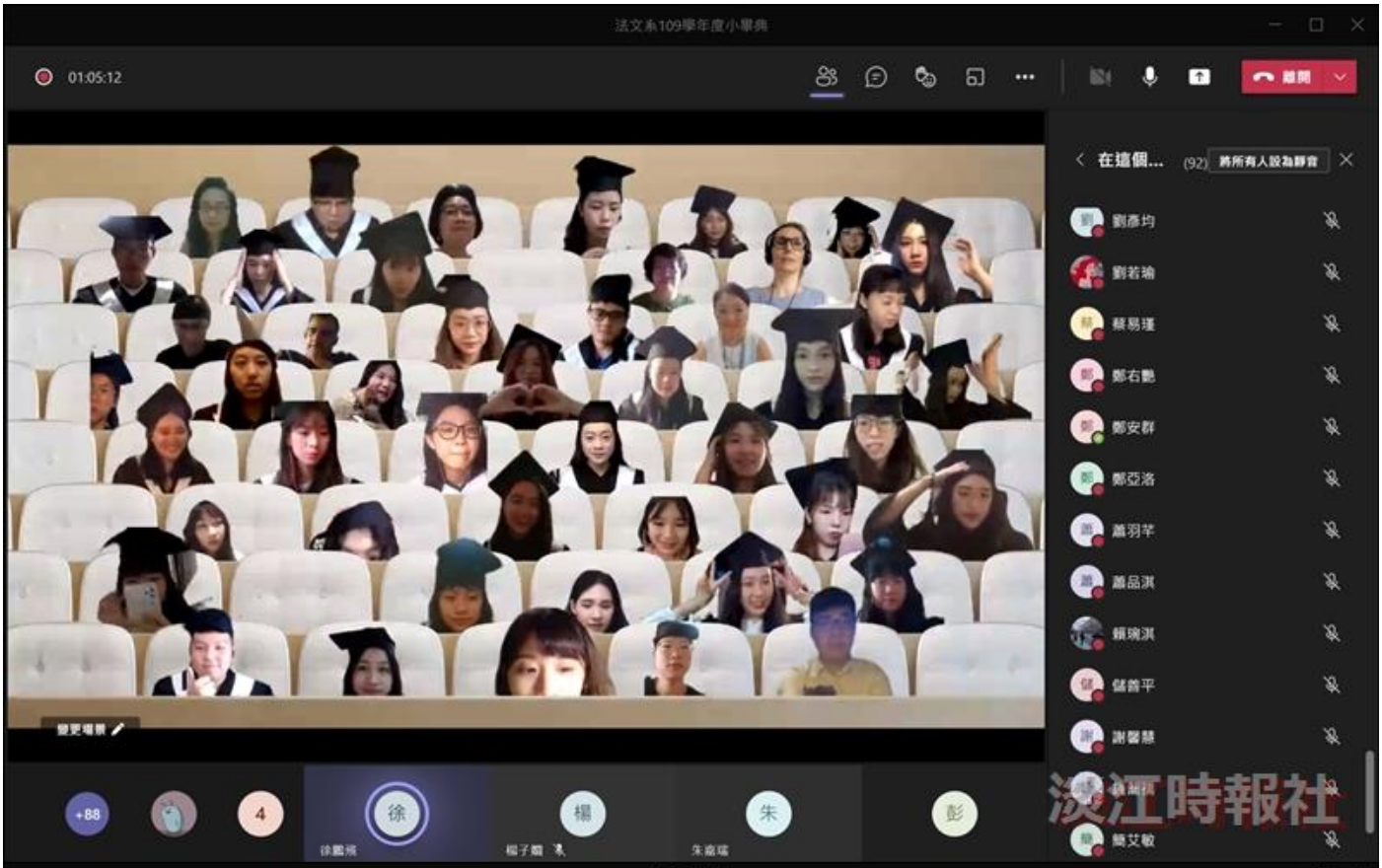
法文系109學年度小畢典
01:05:12
在這個...
淡江時報社

新增頻道會議
01:53:36
要求控制
淡江時報社

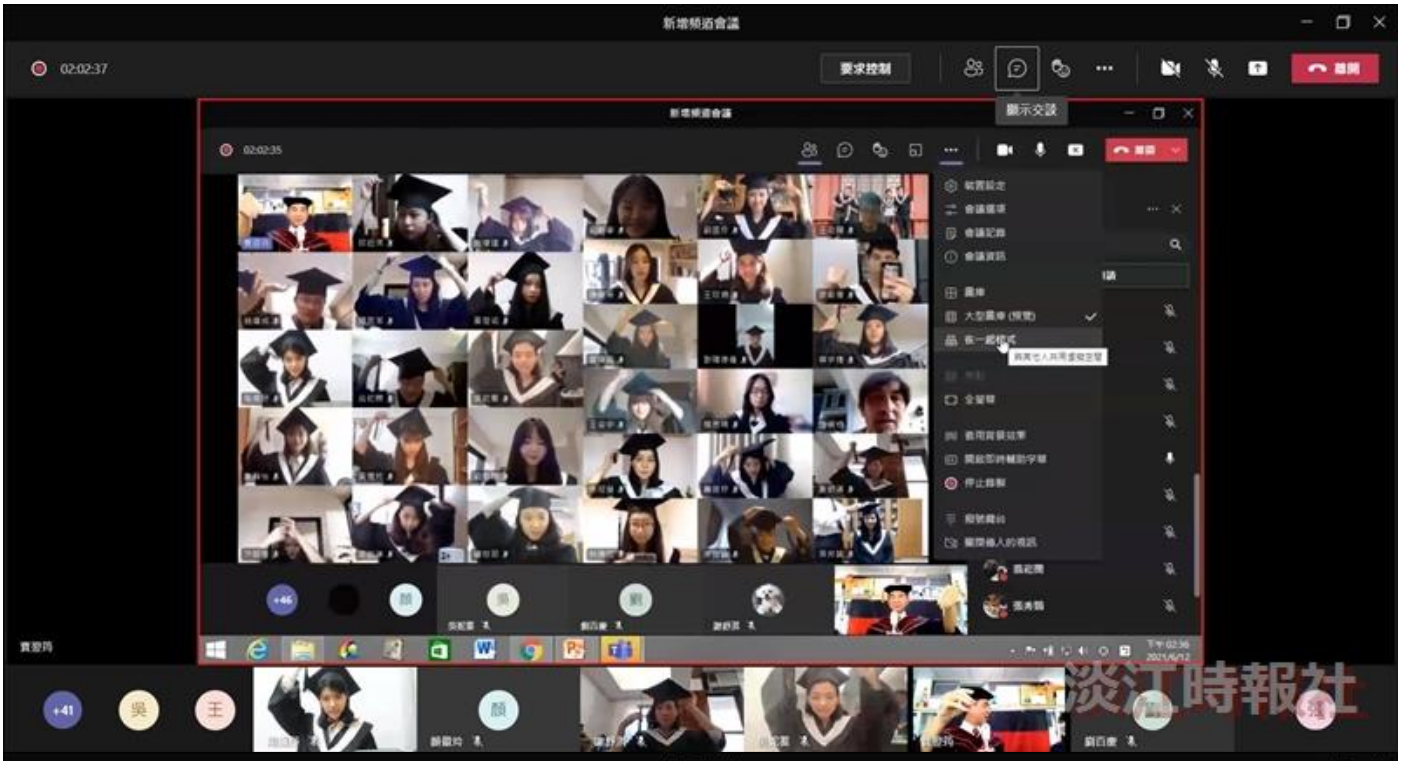
新增頻道會議
02:02:37
要求控制
顯示交談
淡江時報社

新增頻道會議
02:05:39
要求控制
顯示交談
參與者
淡江時報社

新增頻道會議
02:05:09
要求控制
顯示交談
淡江時報社

Microsoft Teams
搜尋
錄製已啟動。正在錄製此會議。一旦加入，即表示您同意此會議錄製。隱私權原則
關閉
活動
聊天
團隊
作業
行事曆
通話
檔案
應用程式
說明
人員
邀請某人
分享邀請
目前在此會議中 (34)
將所有人設為靜音
林麗婷
159350
609330039
609330096
609330112
609330138
709330061
709330178
曲姵蓉
何思因
吳哲宇
呂佳晃
李大中
淡江時報社

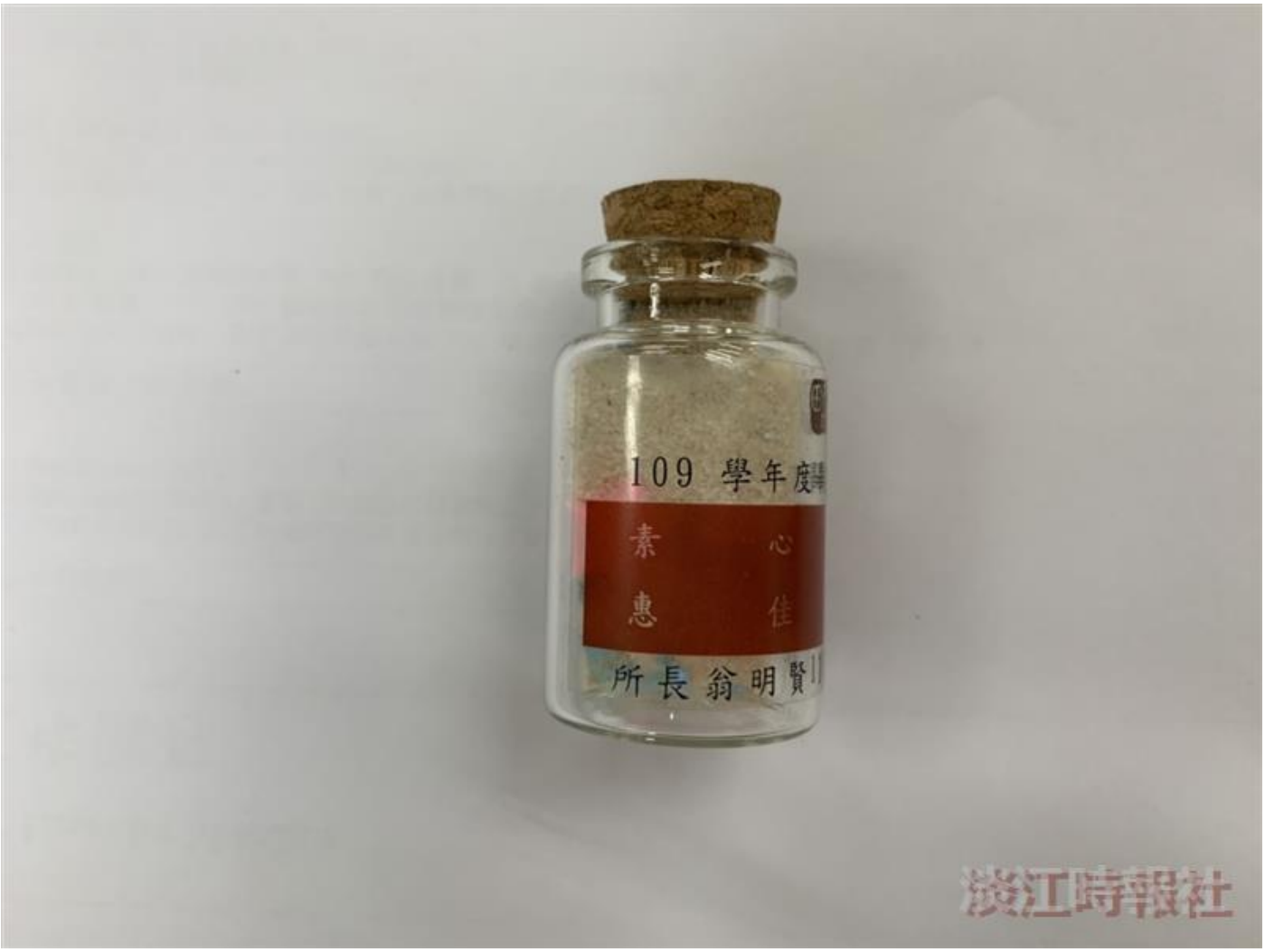
109 學年度
素心
惠佳
所長翁明賢
淡江時報社